

# GÜL'İZÂR ŞARKI

" Nazlı nazlı sekip gider "

Usûlü : Aksak

İsmail Dede Efendi  
( 1778 - 1846 )

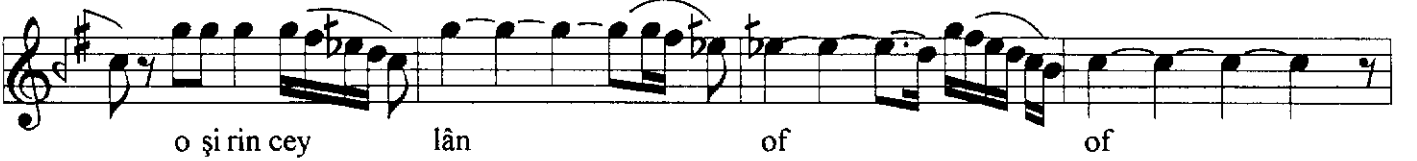

Gül'izâr Şarkı ( Devâmı )  
" Nazlı nazlı sekip gider "

Dağ lar ba na dağ lar  
Kal mı şım gur bet el  
ba na Bah çe sa na  
ler vay de vay Kim sem yok tur  
bağ lar ba na hey  
ağ lar ba na hey  
(SAZ..  
Al dan maz av lan maz Serkeş ol muş  
a va gel mez O gü zel cey lân  
o şı rin cey lân

F.Şatroğlu